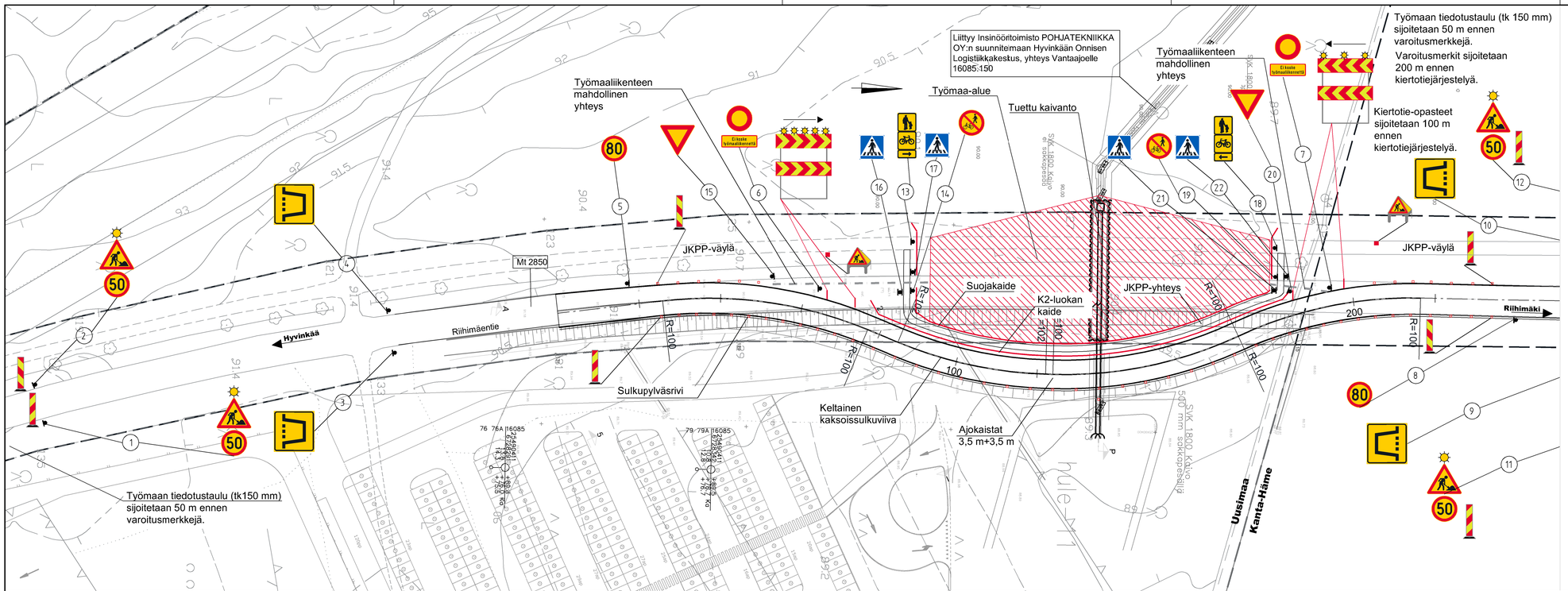

Työnaikaiset liikennejärjestelyt
- kvl 5400
- vaiheessa 1 päällystetty kiertotie ja jkpp-yhteys
- toimintaympäristöluokka S2
- työnaikainen nopeusrajoitus 50 km/h
- vaiheessa 2 liikenne palautetaan nykyiselle ajoradalle/jkpp-väylälle

Suunnitelma liittyy Insinööritoimisto POHJATEKNIIKKA OY:n suunnitelmaan Hyvinkään Onnisen Logistiikkakeskus, yhteys Vantaajoelle.
Viittaukset suunnitelmakartalla koskevat tämän suunnitelman piirustuksia.

Merkki	Muutos	Pvm.	Suunn.	Tark.

Hankkeen nimi

Kehätien yritysalueen huleveden purkulinja Mt 2850 kohdalla, Hyvinkää.

Piirustuksen sisältö

Työnaikaisten liikennejärjestelyjen periaate

A-INSINÖÖRIT

Hyvinkään kaupunki

Pvm. 22.04.2022	Suunn. Minna Siiskonen	Pvm. 22.04.2022	Tark. Hyv. Kimmo Kiuru
Koordinaattijärjestelmä ETRS-GK25	Korkeusjärjestelmä N2000	Mittakaava 1:500	Pir.no R14-1